



Image_Atelier d'Architecture Olivier Parent // Kontext

GROUPE SCOLAIRE HQE

RÉHABILITATION ET EXTENSION DES
ÉCOLES MATERNELLE & PRIMAIRE

THUN SAINT AMAND (59) - 2006

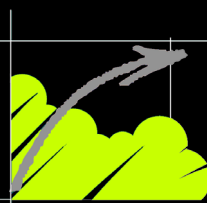

Le projet englobe la réhabilitation de l'école primaire et son extension afin d'accueillir l'école maternelle.

L'opération voit la création de **3 salles d'exercices** maternelles, une **salle d'évolution**, un **dortoir** et la **réhabilitation de l'école primaire** avec mise en place d'une **salle multimédia** à l'étage.

ZOOM SUR LE PROJET

MAÎTRISE D'OUVRAGE : **Commune de Thun-Saint-Amand**

MANDATAIRE : **Atelier d'Architecture Olivier Parent**

BUREAUX D'ÉTUDES : **SECA / Kontext / Duval**

ÉTAT D'AVANCEMENT : **CONCEPTION**

DURÉE DES ÉTUDES : **13 Mois**

SHON TOTALE : **450 M²**

COÛT : **1 Millions d'Euros HT**

PRINCIPE FONCTIONNEMENT HIVER

solstice d'hiver
22 décembre /4°

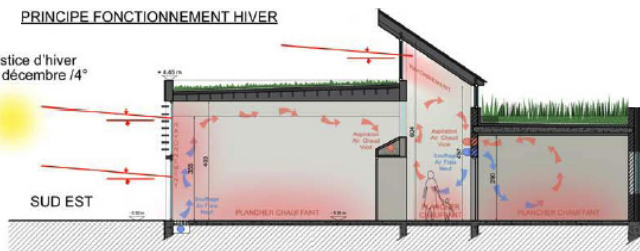

Contenu de la mission d'AMO HQE:

- **Définition des objectifs** du Maître d'Ouvrage
- Elaboration d'un programme **fonctionnel** et **environnemental**
- Assistance pour le **montage de la consultation**
- **Aide à la décision** du choix du Maître d'Ouvre
- **Suivi de conception** lors des phases de la loi M.O.P.
- Conseil, assistance et **pédagogie** quant à la démarche HQE

Nous accompagnons également la commune dans la phase de réalisation à venir ainsi que le suivi du bâtiment pendant 2 ans après livraison.

PERFORMANCES ENVIRONNEMENTALES

Projet en cours de conception

Reprise des étude : Nov.2010

Conception Bioclimatique

Ossature Bois, isolation Fibres de bois, Toit végétal,
PAC

